

COUPE / ELEVATION PROJET H01

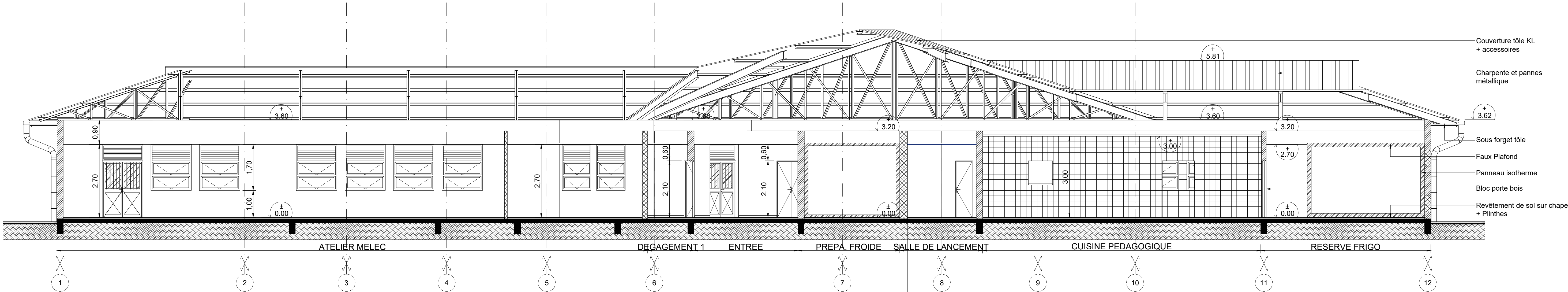

COUPE / ELEVATION PROJET H02

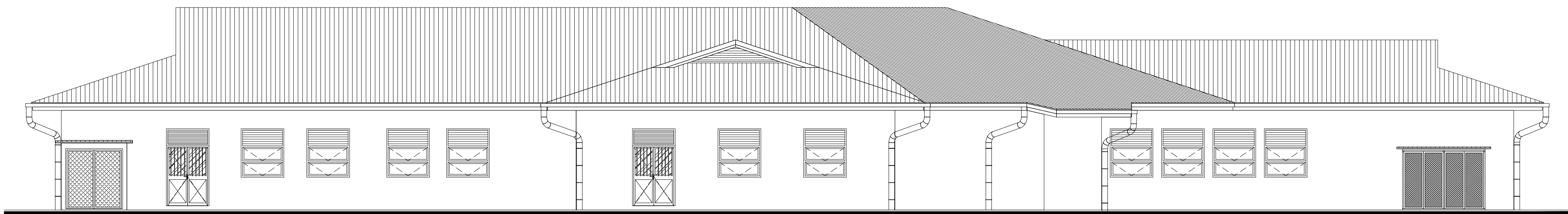

FACADE PROJET SUD-OUEST

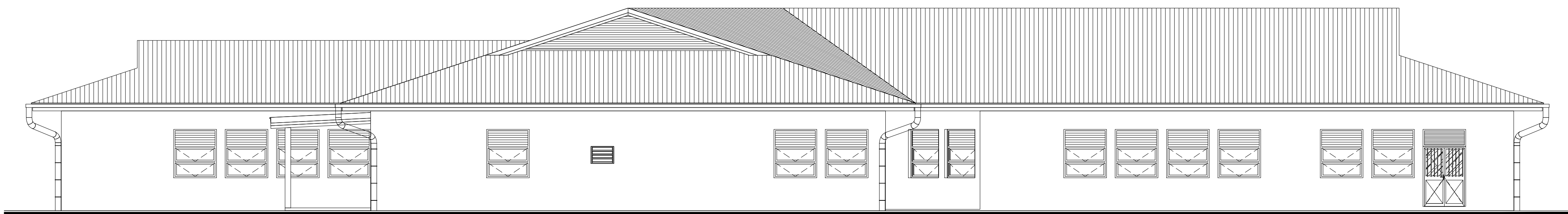

FACADE PROJET NORD-EST

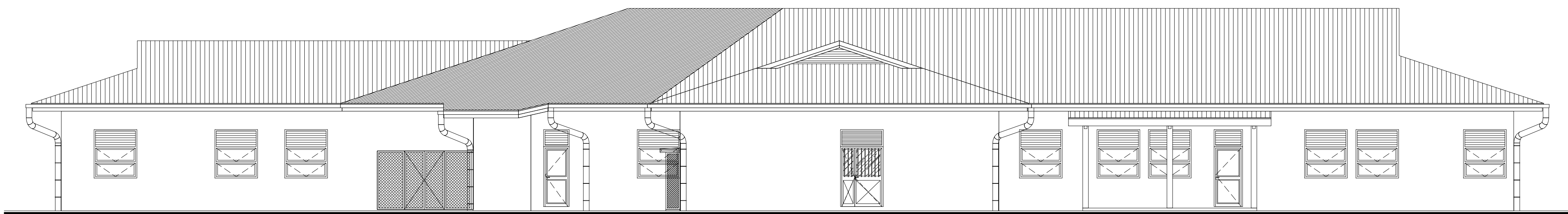

FACADE PROJET SUD-EST

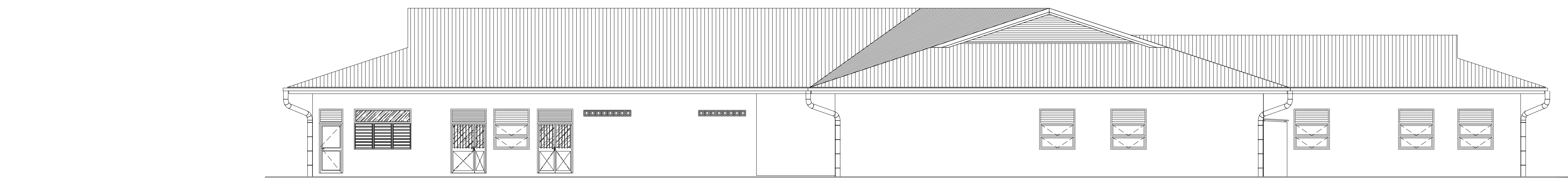

FACADE PROJET NORD-OUEST

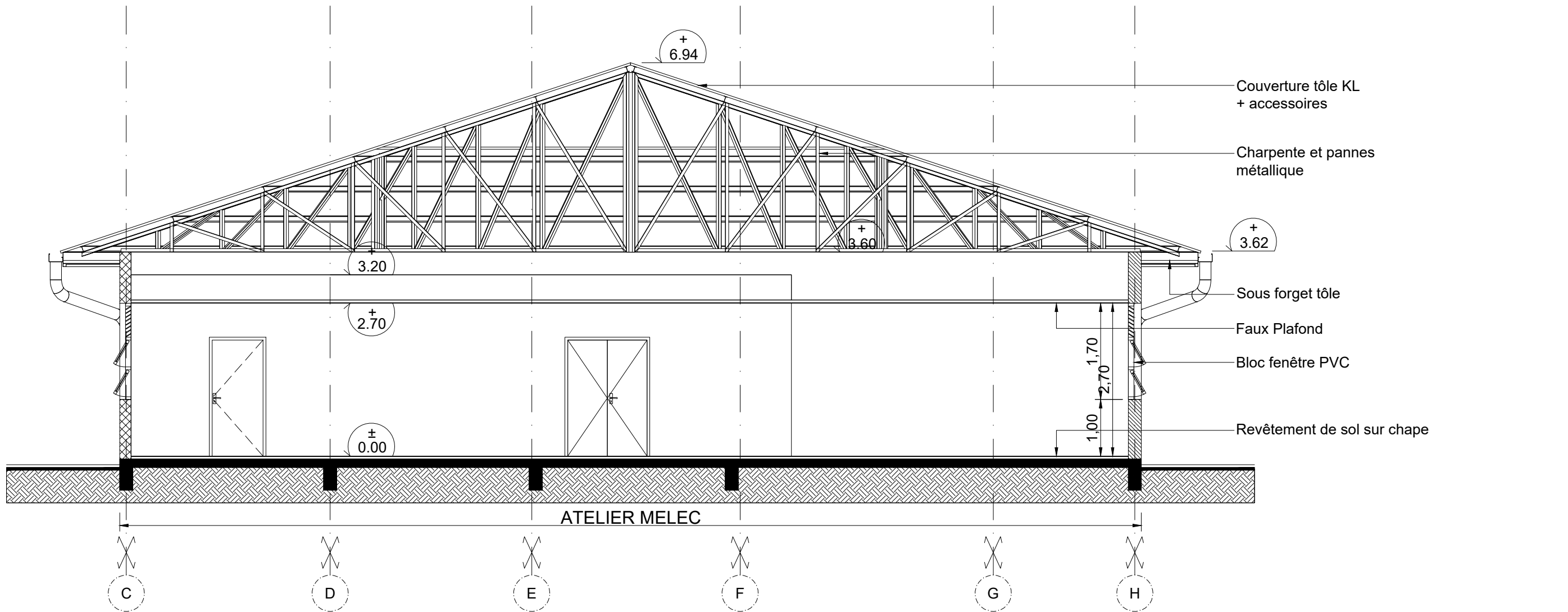

COUPE / ELEVATION PROJET H03

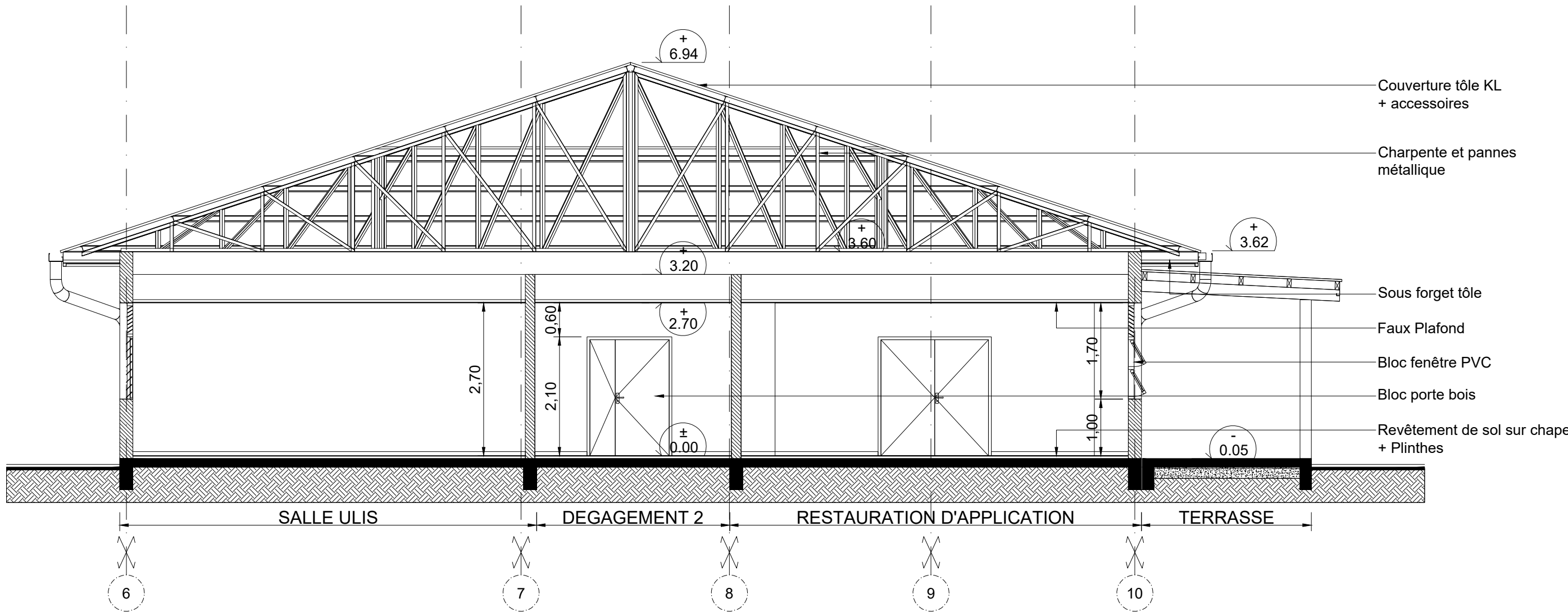

COUPE / ELEVATION PROJET H04

NOTA : PROPRIETE ARTISTIQUE ET INTELLECTUELLE
LES DOCUMENTS GRAPHIQUES CONSTITUANT L'ENSEMBLE DU DOSSIER ARCHITECTURAL SONT LA PROPRIETE ARTISTIQUE ET INTELLECTUELLE DE L'AUTEUR. AUCUNE MODIFICATION NE POURRA ETRE ENVISAGEE SANS AUTORISATION ECRITE DE CELUI CI.

- NOTA :
1. LES COTATIONS DOIVENT ETRE VERIFIEES IMPERATIVEMENT SUR PLACE AVANT TOUTE MISE EN OEUVRE. REPERTIONNER TOUS LES RESEAUX ENTERREES A PROXIMITE, AVANT TOUTE MISE EN OEUVRE DE FOUILLES.
 2. LES DIMENSIONS SONT COTÉES FINIES ET DEVONT FAIRE L'OBJET DE CALCULS D'INGENIEUR POUR TOUT OUVRAGE STRUCTURELLE.
 3. L'ENTREPRENEUR EST TENU DE VERIFIER LA COTATION DE L'ENSEMBLE DU PLAN AVANT LE DEBARRAGE DES PLANS. TECHNIQUES ET DES TRAVAUX ET D'INFORMER L'ARCHITECTE D'EVENTUELLES ERREURS OU OMISSIONS POUR MISE A JOUR.

LEGENDE MURS	
	Murpierre existante
	Ouvrage BA existant
	Murpierre projeté
	Ouvrage BA projeté

M.M.W. ARCHITECTURE
Tribu de Thaaiback B.P. 595 We - 98203 Lihou
2 rue Pierre Leclerc - Parc de Normandie - 98000 Nouméa
Tel : (+687)45.48.00 - Fax : (+687)45.48.00
Tel : (+687)23.64.20 - Fax : (+687)23.64.20
Email : secretariat.mmw@mmw.nc

ARCHITALE
BP 61 - Mata-utu - 98 800 Wallis & Futuna
Tel : (+681)82.12.74 - (+681)72.12.74
Email : hakomani.petelin@architectes.org
architales@hakomani.com

STRUCTURE CONSULT
Immeuble Cap-Hen 2A - rue Laproule,
Fbg. D'Archi - 98 800 Nouméa
Tel : (+687)25.95.50 - Fax : (+687)25.95.02
Email : structureconsult@orange.nc

INGENC
121 rue Jacques Sébaste - 98 807 NOUMEA
Tel : (+687)24.87.16
Email : etienne.buiss@ingencc.nc
gencc@ingencc.nc

SIGMA
1 Rue Isidore Le Gouvello - 98 800 Nouméa
Tel / Fax : (+687)27.12.80
Email : vincent.gallard@sigma.nc
jean.beaumont@sigma.nc

GEOME
13 rue du 5 Mai - BP 14022 - 98 802 Magenta
Tel : (+687)28.24.82
Email : geome-engineering@gmail.com

D'ARCHELLE SUDNEY
228 Rue Georges Léves - 70 Normandie
BP 1020 - 98014 Port des Français
Tel : (+687)44.95.97 - Fax : (+687)44.95.67
Email : david.sudney@es2.nc

**REHABILITATION ET EXTENSION
DU LYCEE D'ETAT DE WALLIS & FUTUNA
- ILES DE WALLIS & FUTUNA**

D.C.E.	PROJET	
D O S S I E R D E N T R E P R S E N T A T I O N	PLANCHE ARCHI. N°H03 - TRANCHE FERME	
	DESSINS	VISA
	SANS EXTENSION	
	COUPES / ELEVATIONS PROJET H01 - H02 - H03 & H04	
	FACADES PROJET (4U)	
ECHELLES : 1/75° - 1/100°		
Date : le 10 MARS 2025		
MODIFICATIONS		
DATE		